News Release

2022年12月16日
ピジョン株式会社

赤ちゃんのすこやかな成長を願う豊かな森づくり活動
第 37 回 ピジョン赤ちゃん誕生記念育樹キャンペーン
2022 年 1 月 1 日（土）より募集開始

ピジョン株式会社（本社：東京、社長：北澤 憲政）は、2022 年 1 月 1 日（土）より、「第 37 回 ピジョン赤ちゃん誕生記念育樹キャンペーン」の参加者募集を開始いたします。

■「赤ちゃん誕生記念育樹キャンペーン」とは

ピジョンは、赤ちゃん誕生と成長の感動や喜びを共有できる豊かな森を明日生まれる赤ちゃんの未来にも残していくことを目指しています。
「赤ちゃん誕生記念育樹キャンペーン」は、“赤ちゃんを育てること（育児）と木を育てること（育樹）はどちらも周囲の人たちの温かい愛情がたくさん注がれて成人（成木）になっていく”という考えのもと「育児と育樹、心はひとつ」をスローガンに、1986 年から毎年実施しています。その年の赤ちゃんの誕生を記念して、茨城県常陸大宮市にある「ピジョン美和の森」に植樹を行っており、これまで約 19 万人以上の赤ちゃんにご参加いただきました。近年では、本キャンペーンのスタート当初に植樹をした方が親となり、ご自身のお子さまのために 3 世代で参加される方も増えています。

□赤ちゃん誕生育樹キャンペーン紹介ムービーhttps://youtu.be/seBGMv4MG2s

■ 2022 年生まれの赤ちゃん対象

今回は、“2022 年生まれの赤ちゃん”が対象です。申込受付期間は、2022 年 1 月 1 日（土）～2023 年 3 月 31 日（金）。植樹は、ピジョンが代わって行います。また、お申込みの際に「ご自身で植樹を希望」された方の中から抽選で 2023 年 5 月の「植樹式」にご招待します。本キャンペーンへの参加費は無料。苗木の維持管理費用なども全てピジョンが負担します。

■お申込みいただいた方全員に３つの参加特典

３つの参加特典として、お申込みいただいた方全員に①赤ちゃんの手形・足形を押せるヒノキで作ったハガキ【森の住人票】をプレゼント。②植樹会場「ピジョン美和の森」にあるログハウス「すくすくハウス」内に設置される【植樹者名簿】に赤ちゃんのお名前が掲載され、いつでもご覧いただけます。③同じく「すくすくハウス」内に設置される【メッセージ集】にはママやパパからの「未来のお子さまへのメッセージ」が記載され、こちらもいつでもご覧いただけます。赤ちゃん誕生の記念がいっぱいです。

「森の住人票」（左）「植樹者名簿」（右下）「メッセージ集」（右上）

Celebrate babies the way they are

一般の方からの問い合わせ先　：　ピジョン赤ちゃん誕生記念育樹キャンペーン事務局　Tel: 03-5992-8181　Email：ikujyu@pigeon.info

「第 37 回　ピジョン赤ちゃん誕生記念育樹キャンペーン」募集要項

■植樹場所：茨城県常陸大宮市鷲子「ピジョン美和の森」　第 37 回植樹地
■樹　　種：コナラ・クヌギ・エノキなど　※植樹はピジョンが代行
■費　　用：無料
■参加条件：2022 年 1 月 1 日（土）～2022 年 12 月 31 日（土）の期間に誕生した赤ちゃん
■申込方法：スマートフォン・PC からお申込みください。
キャンペーンサイト内の応募フォーム
https://www.pigeon.co.jp/csr/ikuju/sanka/
QR コードからもアクセスできます。
■申込期間：2022 年 1 月 1 日（土）　～　2023 年 3 月 31 日（金）
■参加特典：（参加者全員）
① 森の住人である証として、ヒノキ製のハガキ「森の住人票」を参加者全員にプレゼントいたします。お子さまの手形・足形を押して記念に残せます。
② 美和の森の中にあるログハウス「すくすくハウス」内の【植樹者名簿】に赤ちゃんのお名前が記されます。
③ 申込の際にお寄せいただいた未来のお子さまへのメッセージが【メッセージ集】として、「すくすくハウス」に展示されます。
■植 樹 式：2023 年 5 月（予定）に現地で植樹式を開催します。
お申込みの際に「ご自身で植樹を希望」されたご家族の中から抽選でご招待いたします。
■お問合せ先：第 37 回ピジョン赤ちゃん誕生記念育樹キャンペーン事務局
TEL:03-5992-8181　　E-mail: ikujyu@pigeon.info
※事務局対応時間 10 時～12 時、13 時～17 時（土、日、祝日、年末年始を除く）
■主　　催：ピジョン株式会社
■後　　援：茨城県常陸大宮市

※記念樹の所有権はピジョン㈱が保有し、植樹に必要な苗木、地ごしらえ、植樹、下刈り等の作業費、木が生長するまでの維持管理費、施設費等はピジョンが全て負担します。
※植樹作業は 2023 年 8 月までに完了する予定です。この育樹地は参加者全員が共用する場となり、森にはいつでもお越しいただけますので、記念樹の成長を見守っていただけます。
※応募者の個人情報につきましては責任を持って管理し、「森の住人票」発送、当選通知ならびにログハウス内の名簿（お名前と出身都道府県を開示）作成以外の目的では使用いたしません。

「ピジョン赤ちゃん誕生記念育樹キャンペーン」概要

■タイトル：ピジョン赤ちゃん誕生記念育樹キャンペーン
■スタート年：1986 年より開始（第 1 回植樹実施は 1987 年）
■植樹場所：第 1 回～第 20 回　茨城県常陸大宮市美和地区国有林
　　第 21 回以降　茨城県常陸大宮市鷲子「ピジョン美和の森」
■植樹内容：第 1 回～第 20 回　ヒノキ・スギなど
　　第 21 回以降　ナラ・クヌギ・エノキなど
■目　　的：出産・育児の感動や喜びを多くの方と共有するとともに、子どもたちの未来へ残す森づくりと、次世代を担う赤ちゃんのために自然が永続的に守られていくための環境づくり。
■スローガン：“育児と育樹、心はひとつ”
　　赤ちゃんを育てること「育児」と、木を育てること「育樹」が、どちらもたくさんの愛情を注いで育て、成長していくのは相通ずる、という考えに基づいています。

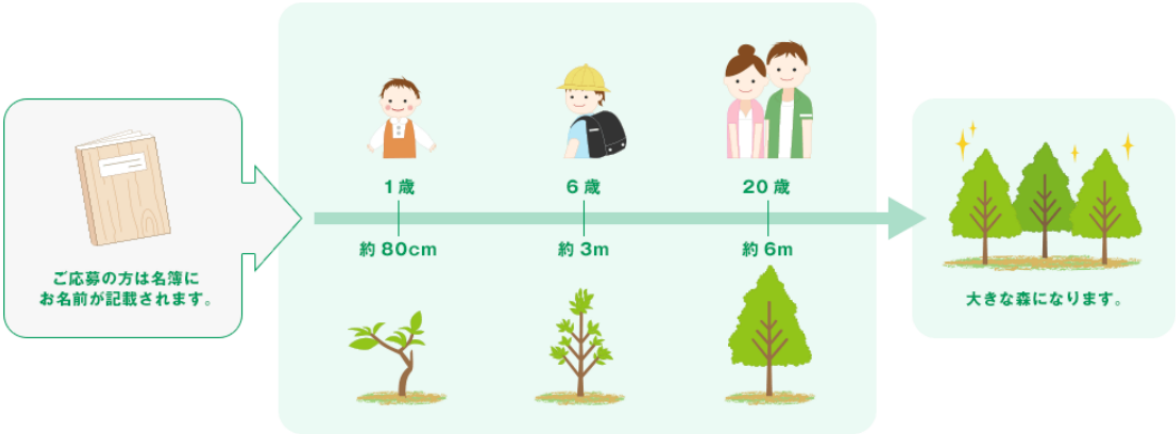

＜あなたの赤ちゃんとともに森が成長していきます＞

■キャンペーンお申込みの流れ

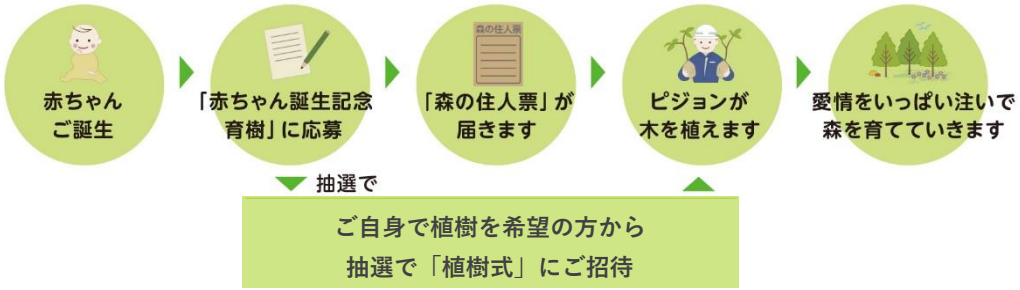

■植樹データ（2021 年 12 月現在）

累計植樹面積	： 465,500 ㎡	（東京ドーム 9 個分以上）
累計植樹本数	： 約 152,500 本	
累計キャンペーン参加人数	： 196,000 人以上	